

Hoe krijg ik die musescore bestanden van de ZingtGeheid website in mijn Musescore applicatie?

Inleiding

Bij het downloaden van een bestand komt dat bestand op een bepaalde locatie op de computer terecht. (de standaard "download-locatie").

Musescore heeft ook een standaard bestandslocatie waar musescore-bestanden worden gesaved en opgehaald. (de standaard "Musescore bestandslocatie").

Deze twee locaties zijn niet hetzelfde, waardoor verwarring kan ontstaan hoe je hiermee moet werken.

De praktische oplossing is: verplaats de gedownloade musescore-bestanden van de download-locatie naar de Musescore bestandslocatie.

Hoe doe ik dat?

Na installatie van de Musescore applicatie is de standaard Musescore bestandslocatie:

```
c:\users\gebruikersnaam\Documents\musescore2\scores\
```

De standaard downloadlocatie (indien niet handmatig gewijzigd) is:

```
c:\users\gebruikersnaam\Downloads\
```

(in beide padnamen moet uiteraard het deel

```
c:\users\gebruikersnaam\
```

vervangen worden door de eigen waarden op de eigen computer)

Opmerking1: beide locaties kunnen handmatig gewijzigd zijn (of worden). De hier gegeven locaties zijn de "default" instellingen.

Opmerking2: het kan er anders uitzien, afhankelijk van operating system, de versie daarvan, de ingestelde taal, gebruikersrechten enzovoorts.

Beide locaties zijn uiteraard zichtbaar te maken, hoe dat gaat staat onderaan deze instructie, onder "Wat als dit niet werkt".

Stap voor stap instructies:

De bedoeling is nu dus nu om de gedownloade musescore-bestanden van de standaard download-locatie over te brengen naar de standaard Musescore bestandslocatie. Ofwel direct na het downloaden van één bestand, ofwel na het downloaden van meerdere bestanden na elkaar.

Hier een paar screenshots hoe dat gaat:

Browse naar de Zingtgeheid website, en open [deze pagina](#), en scroll naar de bestandenlijst:

De MuseScore-bestanden staan hieronder (let op scrollbar aan de rechterkant). Bestanden kunnen worden gedownload door op het betreffende icoontje te klikken. (zie ook instructies onderaan de tabel)

Kerst Repertoire

nummer	titel	blad-muziek	lied tekst	muse-score	mp3 Neutraal, Sopraan, Mezzo, Alt				midi	opmerkingen
					N	S	M	A		
001	Midden in de winternacht	 23-11-08		 19-11-14						
003	Lulleby Carol	 27-11-12		 19-11-14						
004	Eer zij God in onze dagen (versie Amël)	 25-11-14		 25-11-14						
005	Stille Nacht	 22-11-08		 19-11-14						
006	Jul. Jul. Strälende Jul!	 09-11-15		 09-11-15						
007	Hoe leit dit Kindeke	 01-12-08		 27-11-14						
009	Ding dong bell (canon)	 26-11-14		 26-11-14						
013	Entre le boeuf et l'âne gris	 22-11-08		 19-11-14						

Bij het aanklikken van het Musescore-icoontje van bijvoorbeeld "La Vierge a la Creche" verschijnt dit scherm:

(opmerking: toevallig is onderin dit scherm te zien dat eerder het bestand "K001 Midden in de winternacht" is gedownload)

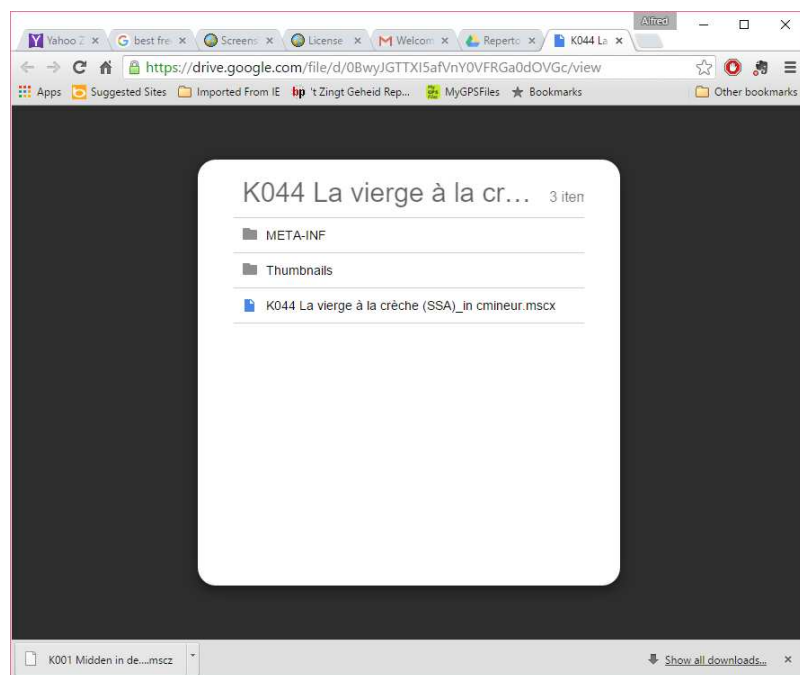

Wanneer je met de muiscursor over de bovenkant van van het window gaat, wordt er een horizontale balk zichtbaar, waar zich het midden een zwart vierkantje met een witte pijl bevindt:  Klik hierop voor downloaden.

Het bestand wordt gedownload in de standaard downloadlocatie, die je kan openen door in bovenstaand scherm te klikken op "show all downloads", of door de file-explorer (ned: "verkenner") te starten en naar de betreffende locatie te navigeren:

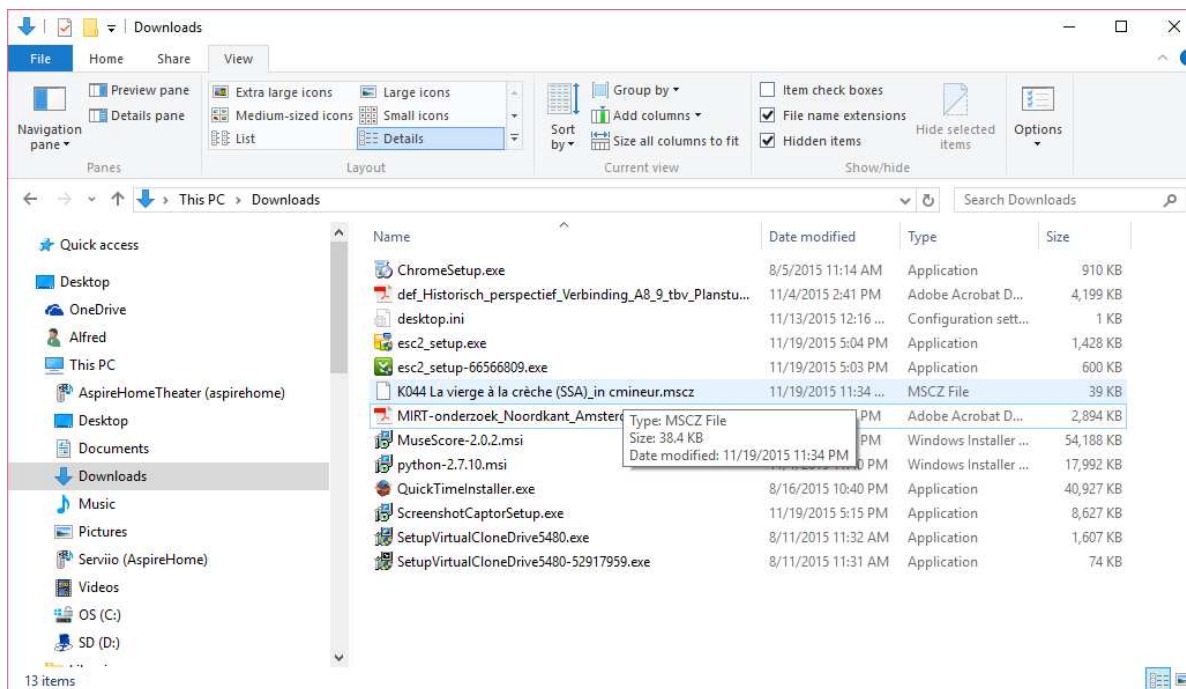

Dit bestand kan nu direct overgebracht worden naar de standaard Muscore bestandslocatie. Handiger is het om eerst de andere gewenste bestanden ook te downloaden, en alle gedownloade bestanden tegelijk te verplaatsen:

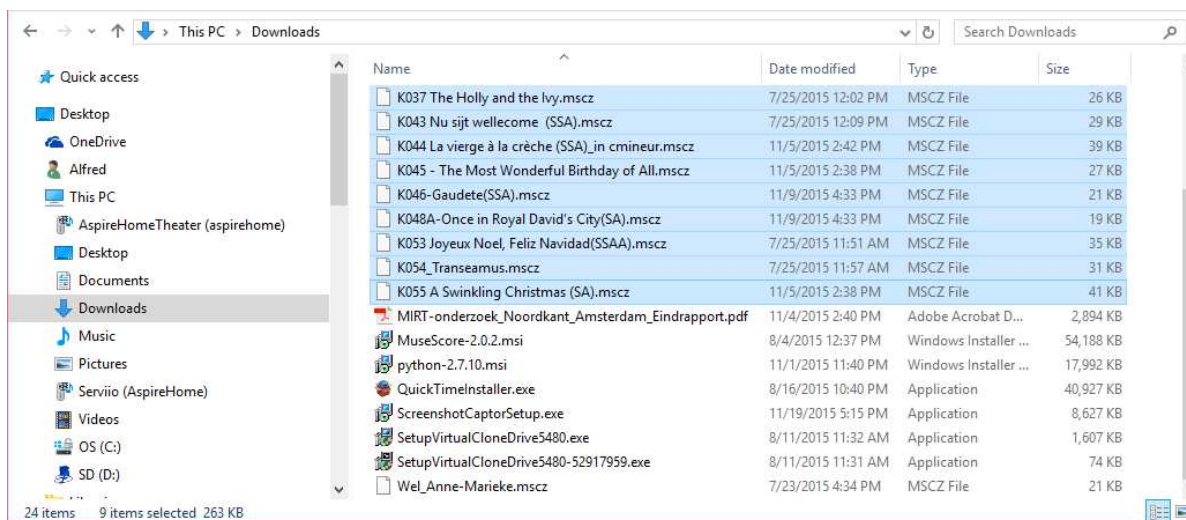

Slepen van de geselecteerde bestanden kan, maar robuuster is *copy* (*ctrl-c*) en daarna *paste* (*ctrl-v*) in de Muscore bestandslocatie.

Hierna kun je eenvoudig met "file open" de bestanden één voor één laden in Muscore:

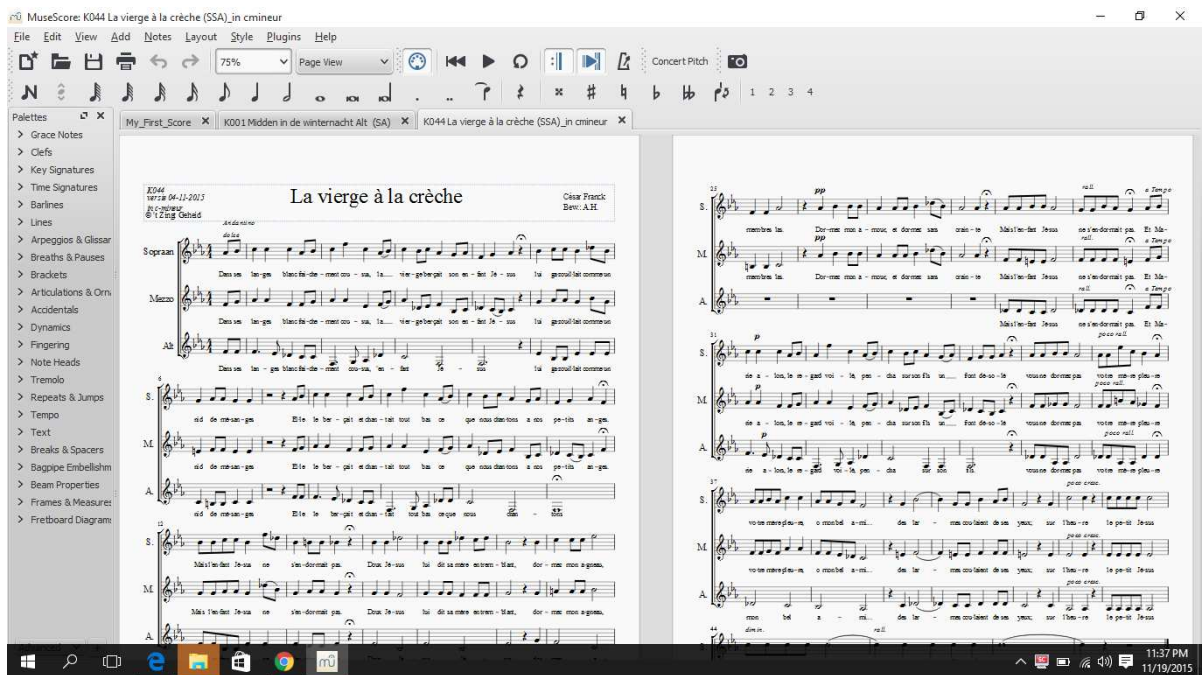

Opmerking:

De plaatjes zijn gemaakt op een laptop met windows10. Op een andere versie van windows, een andere ingestelde taal, een andere internet-browser, en/of met iets andere instellingen kan het er anders uitzien.

Wat als dit niet werkt?

Mochten bovenstaande instructies niet werken, dan zijn wellicht de default file-locaties gewijzigd. Dit kan je controleren door de standaard-instellingen te bekijken, en te wijzigen indien nodig:

De standaard MuseScore bestandslocatie is bijvoorbeeld te vinden onder "Folders"- "Scores" in de "General"-tab onder het "Edit"- "Preferences" menu:

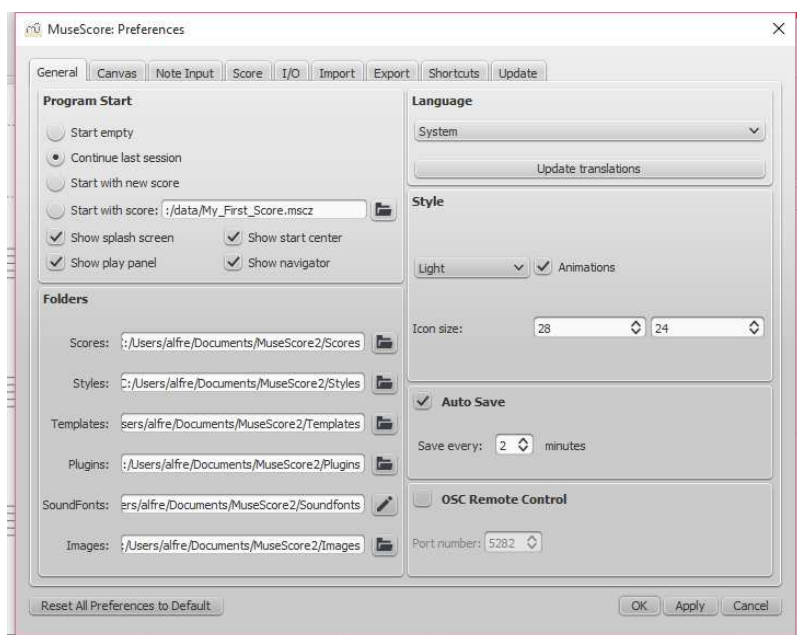

De standaard downloadlocatie van de gebruikte webbrower staat meestal onder "settings" van het customize-menu, maar is ook zichtbaar na het klikken op "show all downloads" of woorden van vergelijkbare strekking.